

ALL.1.02

N=200

E=-300

1 Particella: 819



Agenzia del Territorio
CATASTO FABBRICATI
Ufficio Provinciale di
Treviso

ELABORATO PLANIMETRICO

Compilato da:
Paro Cristiano

Iscritto all'albo:
Architetti

Prov. Treviso

N. 1289

Comune di Treviso

Sezione: E Foglio: 2

Particella: 819

Protocollo n. TV0184969 del 09/07/2010

Tipo Mappale n. del

Dimostrazione grafica dei subalterni

Scala 1 : 500

PIANTA PIANO TERRA

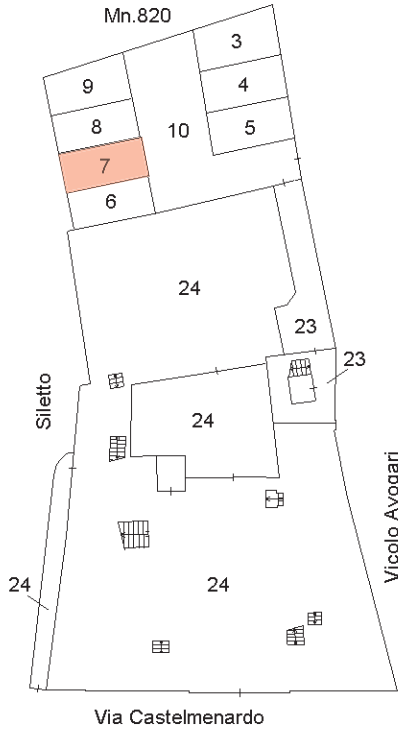

PIANTA PIANO AMMEZZATO

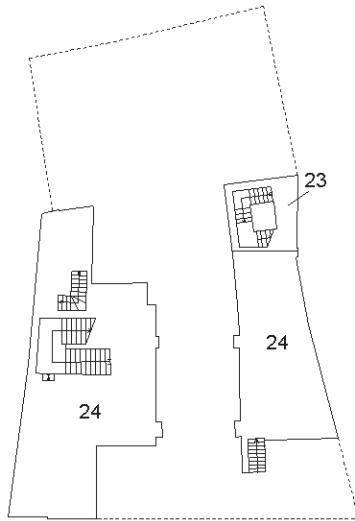

PIANTA PIANO PRIMO

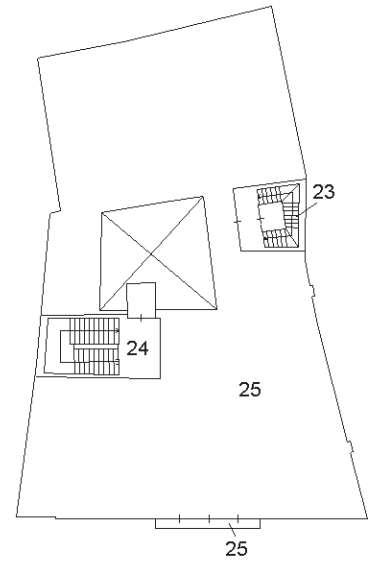

PIANTA PIANO SECONDO

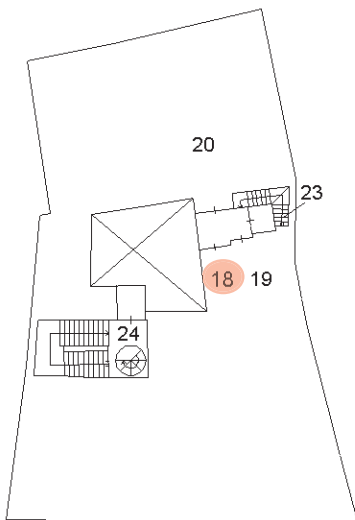

PIANTA PIANO TERZO

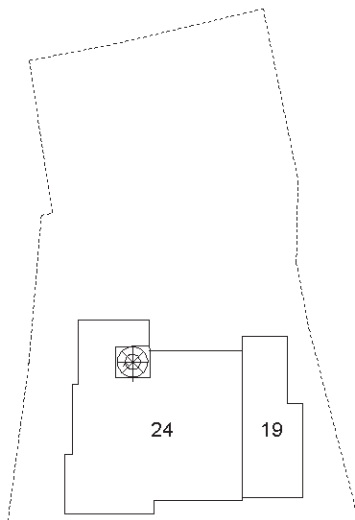

PIANTA PIANO QUARTO

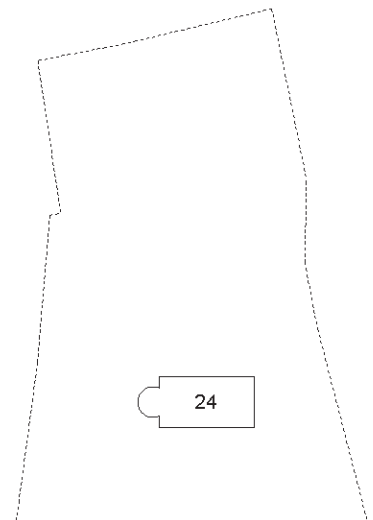

N



Ultima planimetria in atti



MINISTERO DELLE FINANZE
DIREZIONE GENERALE DEL CATASTO E DEI SERVIZI TECNICI ERARIALI
NUOVO CATASTO EDILIZIO URBANO

Mod. B (Nuovo Catasto Edilizio Urbano)

(R. DECRETO-LEGGE 11 APRILE 1939, N. 652)

Planimetria dell'immobile situato nel Comune di **TREVISO**

Via **AVOGARI**

Ditta

Allegata alla dichiarazione presentata all'Ufficio Tecnico Erariale di

TREVISO

Scheda N.°

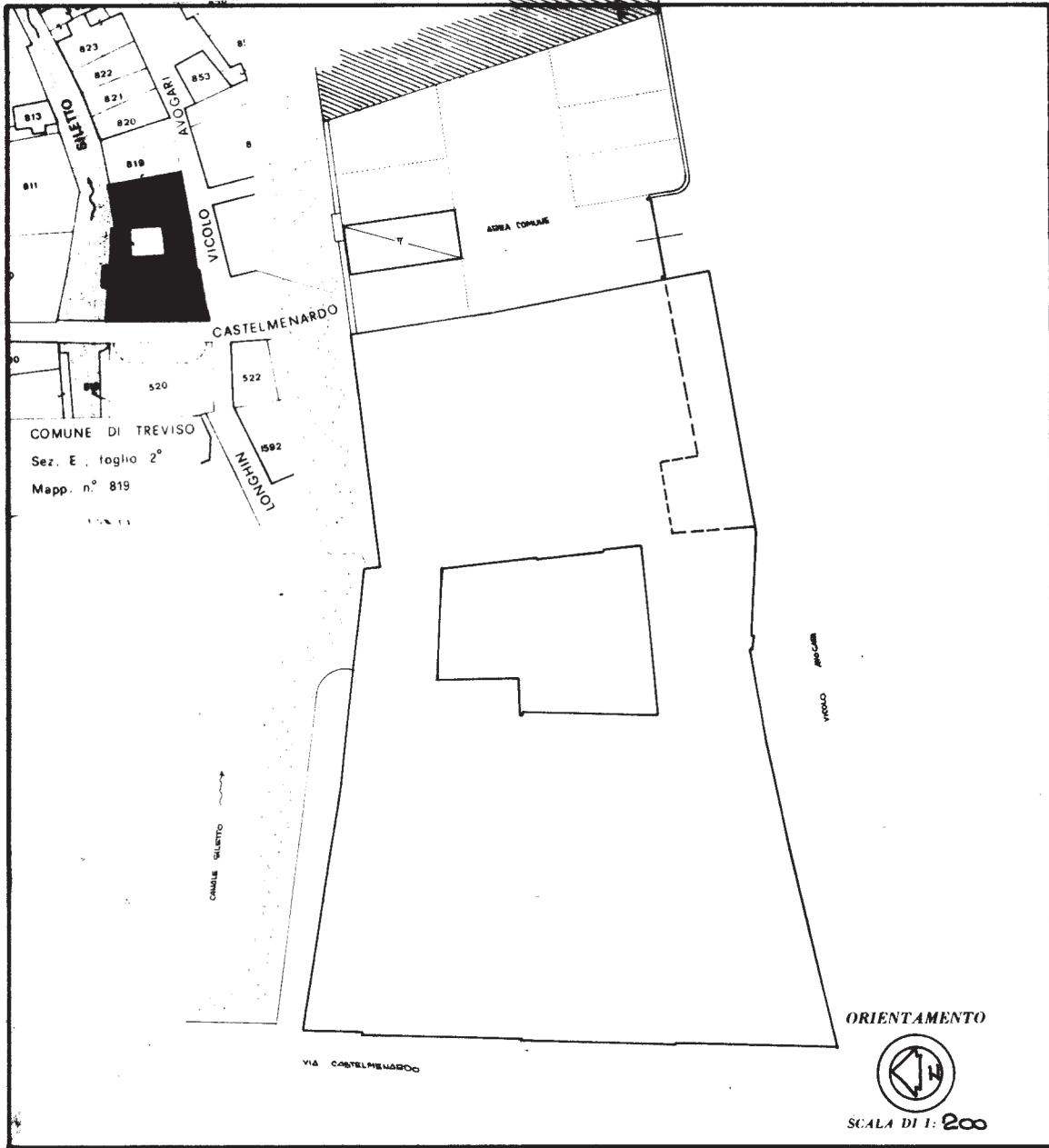

SPAZIO RISERVATO PER LE ANNOTAZIONI D'UFFICIO

DATA
PROT. N.° 6708

E 2
819
7

Compilata dal **Geom. NANO TONOLI**

(Titolo, nome e cognome del tecnico)

Iscritto all'Albo dei Geometri
della Provincia di **TREVISO**

DATA **Febb. 1986**

Firma:

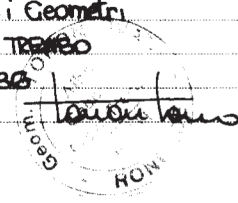

SBG - Treviso

Ultima planimetria in atti

Catasto dei Fabbricati - Situazione al 18/04/2025 - Comune di TREVISO(L407) - < Sez. urbana E - Foglio 2 - Particella 819 - Subalterno 7 >
VIA AVOGARI n. 1 Piano T

Mod. A (Nuovo Catasto Edilizio Urbano)

MINISTERO DELLE FINANZE
DIREZIONE GENERALE DEL CATASTO E DEI SERVIZI TECNICI ERARIALI

NUOVO CATASTO EDILIZIO URBANO
(R. DECRETI-LEGGI 11 APRILE 1976, N. 457)

Planimetria dell'immobile situato nel Comune di **TREVISO** Via **AVOGARI**

Allegata alla dichiarazione presentata all'Ufficio Tecnico Erariale di **TREVISO**

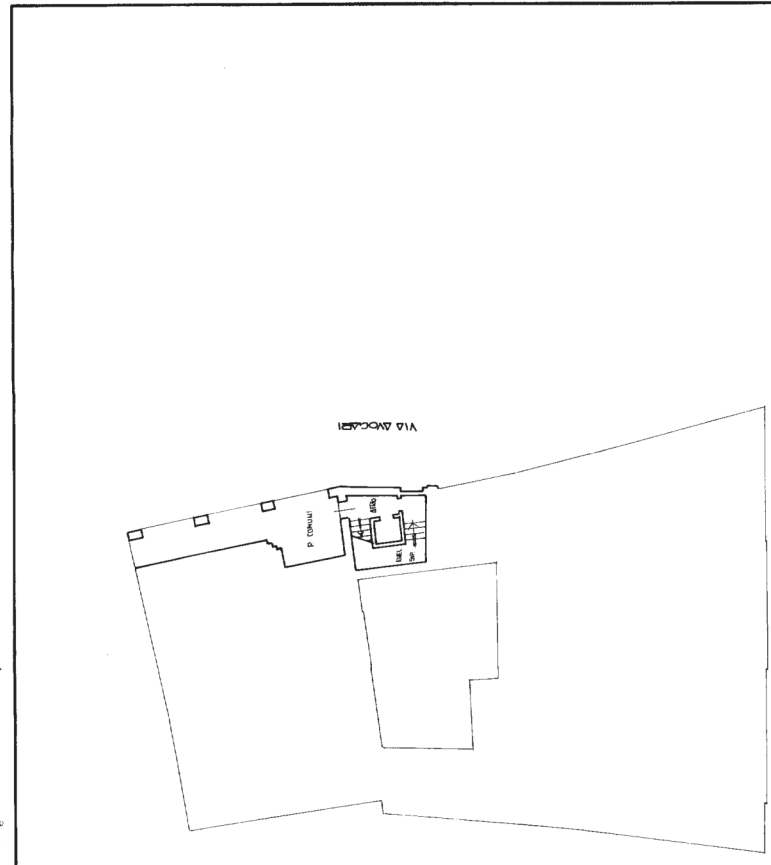

PIANO TERRA
H: 300

VIA CASTELNUOVO

VIA AVOGARI

ORIENTAMENTO

SCALA DI 1:1

PIANO SECONDO
H: 300

VIA CASTELNUOVO

VIA AVOGARI

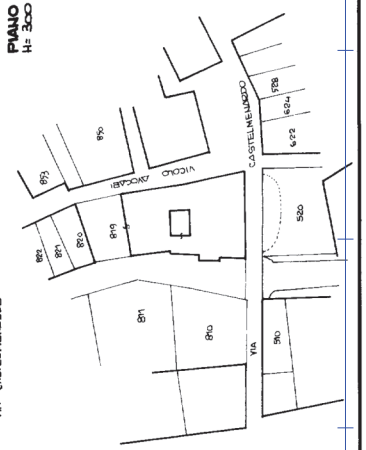

COMUNE DI **TREVISO**
 SCALA 1:1000
 SEZ. E P.C. 2- MAPPE 819

SPAZIO RISERVATO PER LE ANNOTAZIONI D'UFFICIO

DATA 20 MAR 1986
 PROT. N° 6718

6718

10 metri

Compilata dal **Cesim. VALDO TONDU**
(Firma, nome e cognome del redattore)

Inritto all'Albo dei **Geometri**
 della Provincia di **TREVISO**
 DATA **FEBB. 1986**
 Firma: **Valdo Tondu**